KLEUSBERG

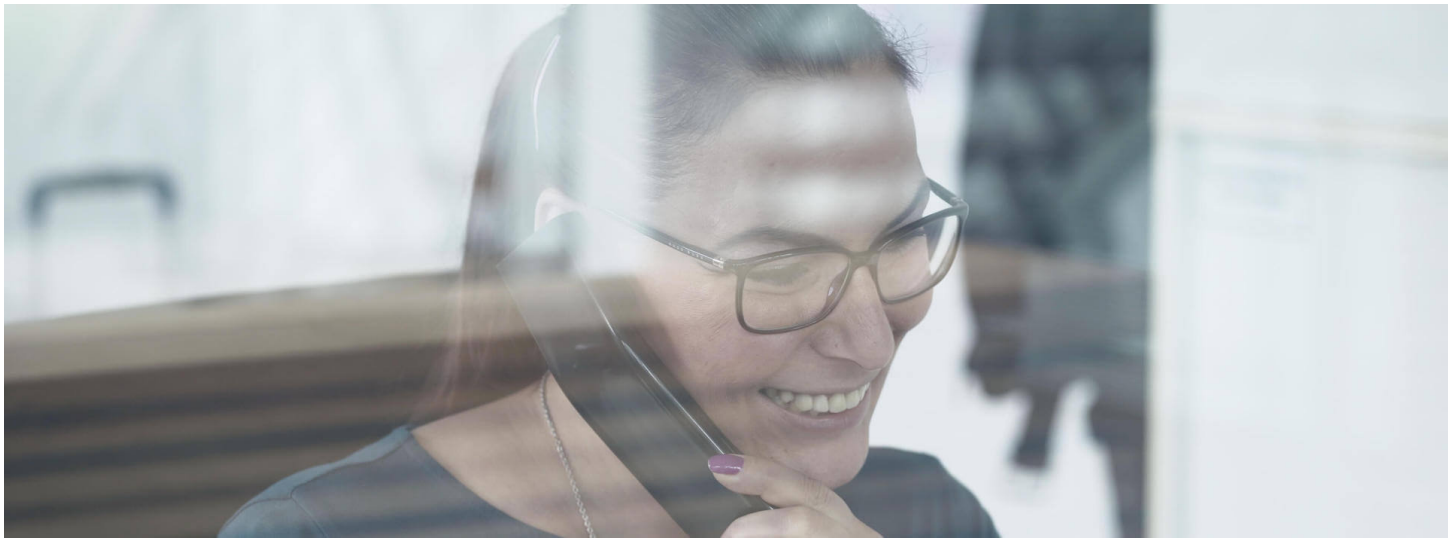

MITARBEITER (M/W/D) BACKOFFICE NACHUNTERNEHMEREINKAUF

IHR AUFGABENBEREICH

- Erstellung und Versendung von Anfragen für Nachunternehmer-Leistungen sowie für Bau- und Dienstleistungen.
- Nachfassen der Anfragen und Sicherstellung der Angebotseingänge sowie Mitwirkung bei der Auswertung der Angebote und Erstellung der Preisspiegel.
- Erstellung und Versendung von Werkverträgen und Sicherstellung der Rückläufer.
- Führen von allgemeinem Schriftverkehr, Dokumentenablage und Projektdatenpflege im EDV-System.
- Verwaltung von Nachunternehmer-Gewährleistungsbürgschaften.
- Mitwirkung bei der Durchführung des Rechnungsdurchlaufs.
- Mitwirkung bei der Organisation und Durchführung des Nachunternehmer-Bescheinigungs-Managements.
- Mitwirkung bei der Nachunternehmer-Akquise und Verwaltung der Nachunternehmer-Bewerbungen.

IHR PROFIL

- Kaufmännische oder technische Ausbildung oder eine vergleichbare Qualifikation sowie Interesse an der Baubranche.
- Erste Berufserfahrung (mind. 3 Jahre) in vergleichbarer Position, idealerweise in der Baubranche.

MITARBEITER (M/W/D) BACKOFFICE NACHUNTERNEHMEREINKAUF

- Sehr gute MS-Office-Kenntnisse sowie Erfahrungen mit ERP-Systemen.
- Kommunikationsstärke in Wort und Schrift.
- Ausgeprägtes Organisationstalent und Teamfähigkeit.
- Belastbarkeit sowie hohe Dienstleistungsorientierung und selbstsicheres Auftreten.

DAS BIETEN WIR IHNEN

- Top Rahmenbedingungen: Es erwartet Sie ein unbefristeter Vertrag, flexible Arbeitszeiten, mobiles Arbeiten / Home-Office möglich, Urlaubs- und Weihnachtsgeld sowie 30+ Tage Urlaub.
- Positives Arbeitsumfeld: Bei uns arbeiten Sie an hellen, ergonomischen Arbeitsplätzen und profitieren von kostenlosen Mitarbeiterparkplätzen.
- Vorzüge eines Familienunternehmens: Flache Hierarchien und ein partnerschaftliches Arbeitsklima zeichnen unser Miteinander aus.
- Eine fundierte, strukturierte Einarbeitung mit Patenprogramm, Fort- und Weiterbildungsmöglichkeiten sowie regelmäßige Mitarbeitergespräche.
- Das kleine Extra: Neben einer betrieblich subventionierten Altersvorsorge, vermögenswirksamen Leistungen und Bikeleasing, erhalten Sie eine Ticket Plus City Karte (44 Euro pro Monat) sowie Corporate Benefits.

Ihre Ansprechpartnerin

Gabi Greweling
Personalabteilung

+49 2742 955 509
karriere@kleusberg.de

Standort
Hamburg

Referenz
2023-0085