KLEUSBERG

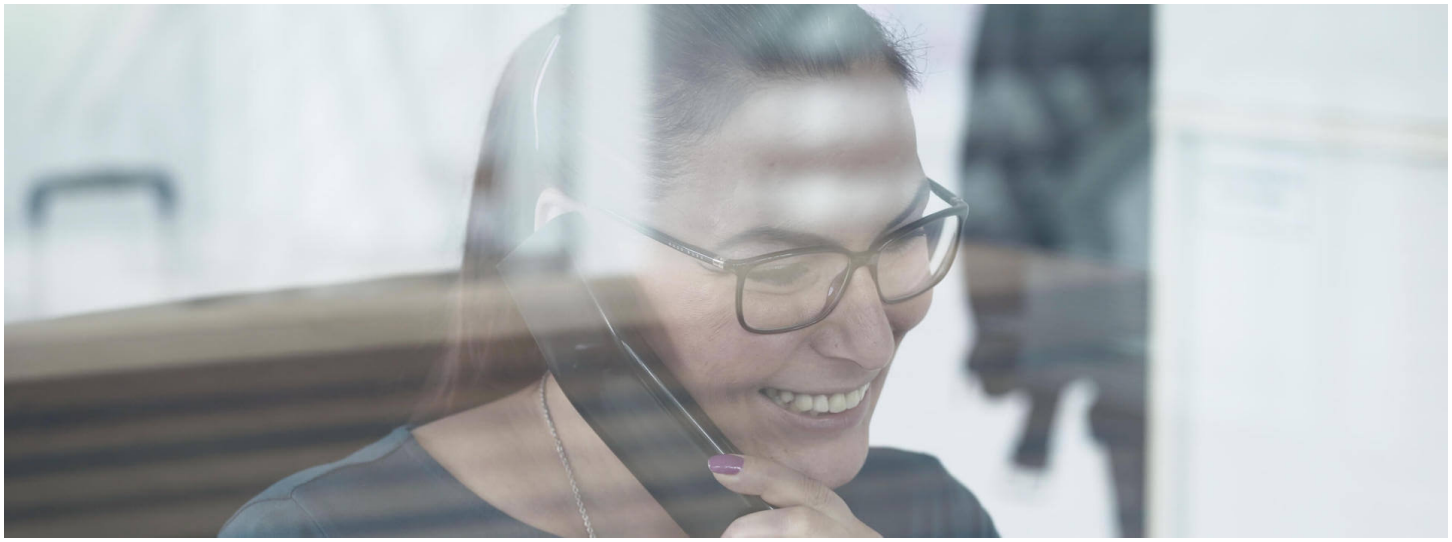

ARCHITEKT (M/W/D) AUSFÜHRUNGSPLANUNG

RAUM FÜR VERANTWORTUNG:

- Sie erstellen die Entwurfs- und Ausführungsplanung von anspruchsvollen Gebäuden für unterschiedlichste Nutzungen wie z. B. Schulen und Kitas sowie Büro und Verwaltung in Holzbauweise.
- Sie übernehmen die technische Abstimmung der Planung mit den Fachingenieuren, den Projektleitern, den beteiligten Architektur- und Ingenieurbüros sowie den Bauherren.
- Während der gesamten Planungsphasen arbeiten Sie am dreidimensionalen Gebäudemodell und leiten daraus die Planunterlagen und Bauteillisten ab.
- Sie unterstützen ggf. bei der Erstellung von Leistungsverzeichnissen für die Ausschreibung von Nachunternehmerleistungen in Abstimmung mit der Projektleitung.
- Sie wirken mit an der weiteren Entwicklung und tauschen sich dazu mit dem technischen Büro in der Zentrale in Wissen aus.

RAUM FÜR IHRE STÄRKEN:

- Sie haben Ihr Studium im Bereich Architektur oder Bauingenieurwesen abgeschlossen; alternativ verfügen Sie über eine abgeschlossene Ausbildung im Bereich Bautechnik oder sind Bauzeichner mit entsprechender praktischer Erfahrung.
- Sie verfügen über mehrjährige Erfahrung in der eigenständigen kompletten Planung von Bauprojekten (Schwerpunkt LPH 5), kennen die in Deutschland relevanten Gesetze, Regeln und Normen und wenden diese sicher an.
- Sie sind routiniert im Umgang mit 3D-CAD-Software und BIM und verfügen

idealerweise bereits über Kenntnisse in Revit.

- Sie arbeiten strukturiert, agieren lösungsorientiert und haben Spaß an der Entwicklung von nachhaltigen Lösungen im modularen Bauen.
- Sie pflegen einen kooperativen Umgang mit Kunden, externen Projektbeteiligten sowie Ihrem Team und verfügen über verhandlungssichere Deutschkenntnisse (C1).
- Ihr selbstständiger und verantwortungsbewusster Arbeitsstil rundet Ihr Profil ab.

RAUM FÜR WERTSCHÄTZUNG:

- Top-Rahmenbedingungen: Es erwartet Sie ein unbefristeter Vertrag, flexible Arbeitszeiten, mobiles Arbeiten / Homeoffice möglich, Urlaubs- und Weihnachtsgeld sowie 30+ Tage Urlaub.
- Positives Arbeitsumfeld: Bei uns arbeiten Sie an hellen, ergonomischen Arbeitsplätzen und profitieren von kostenlosen Mitarbeiterparkplätzen.
- Vorzüge eines Familienunternehmens: Flache Hierarchien und ein partnerschaftliches Arbeitsklima zeichnen unser Miteinander aus.
- Eine fundierte, strukturierte Einarbeitung mit Patenprogramm, Fort- und Weiterbildungsmöglichkeiten sowie regelmäßigen Mitarbeitergesprächen.
- Das kleine Extra: Neben einer betrieblich subventionierten Altersvorsorge, vermögenswirksamen Leistungen und Bikeleasing erhalten Sie eine Ticket-Plus-City-Karte (50 Euro pro Monat) sowie Einkaufsvergünstigungen über Corporate Benefits.

Ihre Ansprechpartnerin

Christiane Fölster
Referentin Rekrutierung

+49 2742 955 396
karriere@kleusberg.de

Standort
Berlin

Referenz
2025-0096